Skroders

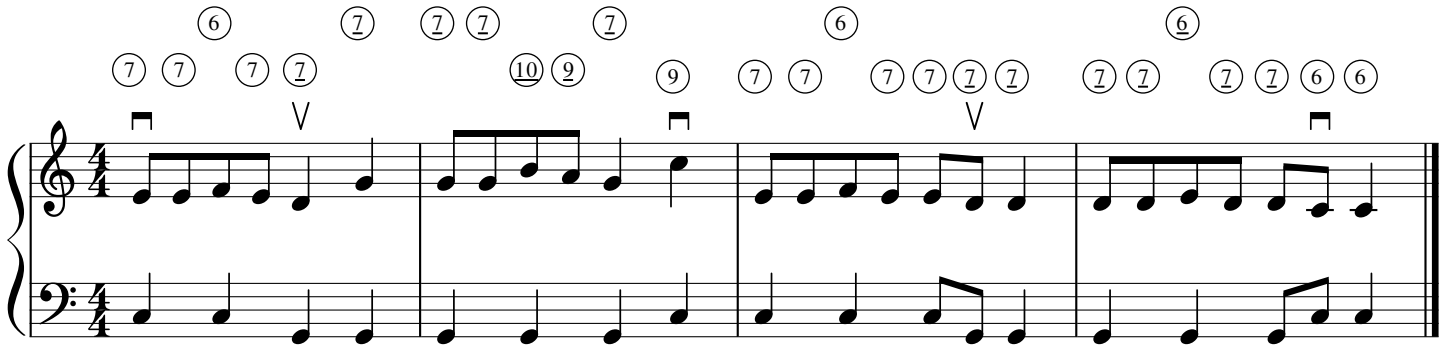

Zīme ∏ virs notīm nozīmē, ka plēšas ir jāspiež kopā.
Zīme V virs notīm nozīmē, ka plēšas ir jāvelk vaļā.

Ar apli apvilktiem cipariem ir apzīmētas melodijas pogas, kuras jāspiež, sākot skaitīt no instrumenta virspuses.
Augstāk attēlotie aplīši atbilst iekšējai rindai, zemāk - ārējai rindai.
Cipari ar pasvītrojumu nozīmē, ka plēšas šajā brīdī ir jāvelk vaļā. Bez pasvītrojuma - ka jāspiež kopā.